



**Expose Gebäude 20
Valeo Powertrain GmbH Ebern**

29. April 2026

PEB-M - Holger Werner



Lageplan - Bau 20

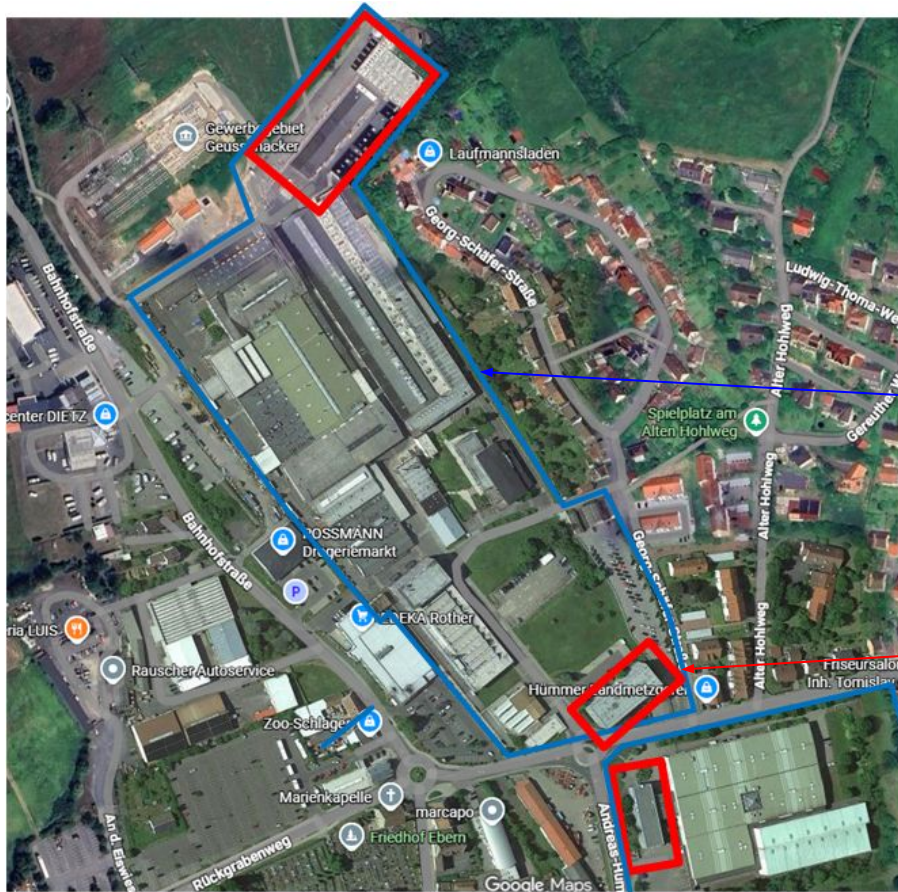

VALEO
Grundstücksgrenze

Bau 20

Lageplan - Bau 20



Geodaten:

50.09953396029627,

10.795629391264354

Front Ansicht

- **Raumfläche:** 3600 m²
- **Energieeffizienzklasse:** E



Außenansichten des Gebäudes 20



**Nördliche Ansicht
vom Werksgelände**

**Seitenansicht vom
Kreisverkehr aus
Andreas-Humann-Str.**



**Seitenansicht
Kapellensteigsweg**



Grundriss Bau 20 KG

- Grundfläche ca.: 900 m²
- Besprechungsräume
- Sanitärräume
- Aufzug
- Büros
- kleine Teeküche
- Technikräume (Heizung)

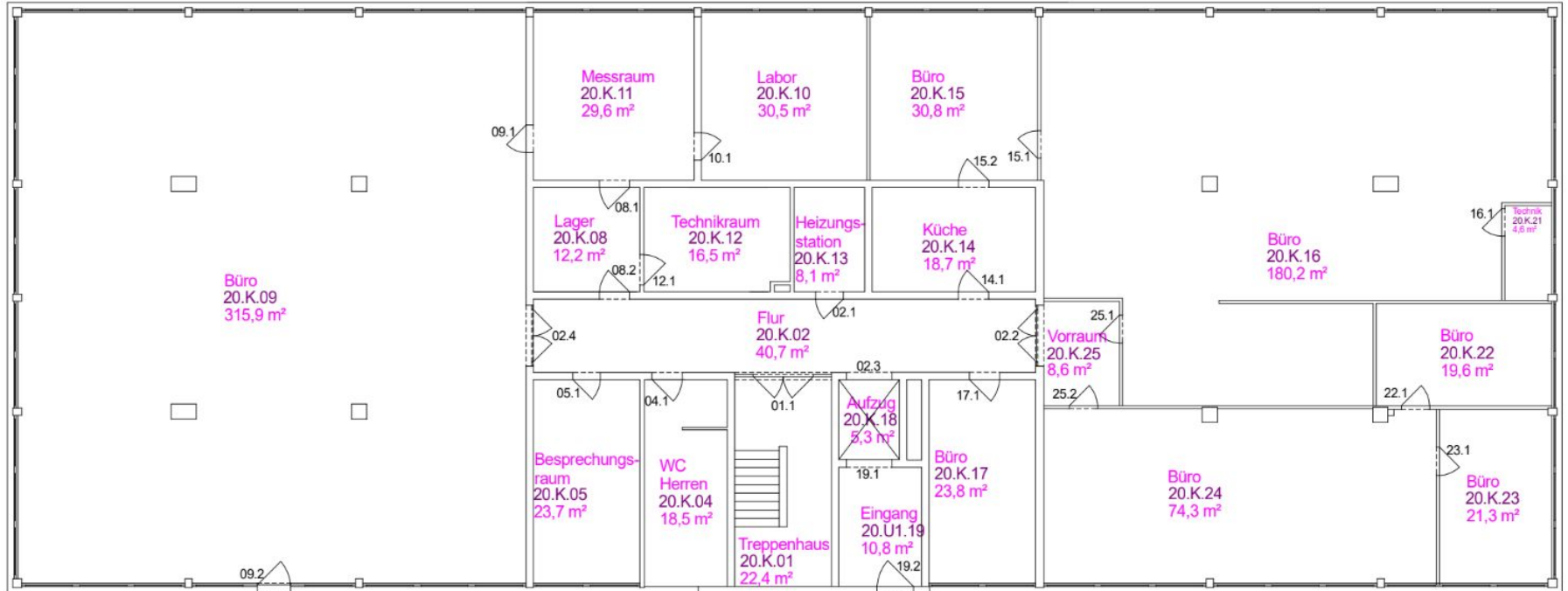

Grundriss Bau 20 EG

- Grundfläche ca.: 900 m²
- Besprechungsräume
- Büros
- Sanitärräume
- Aufzug
- Büros
- kleine Teeküche

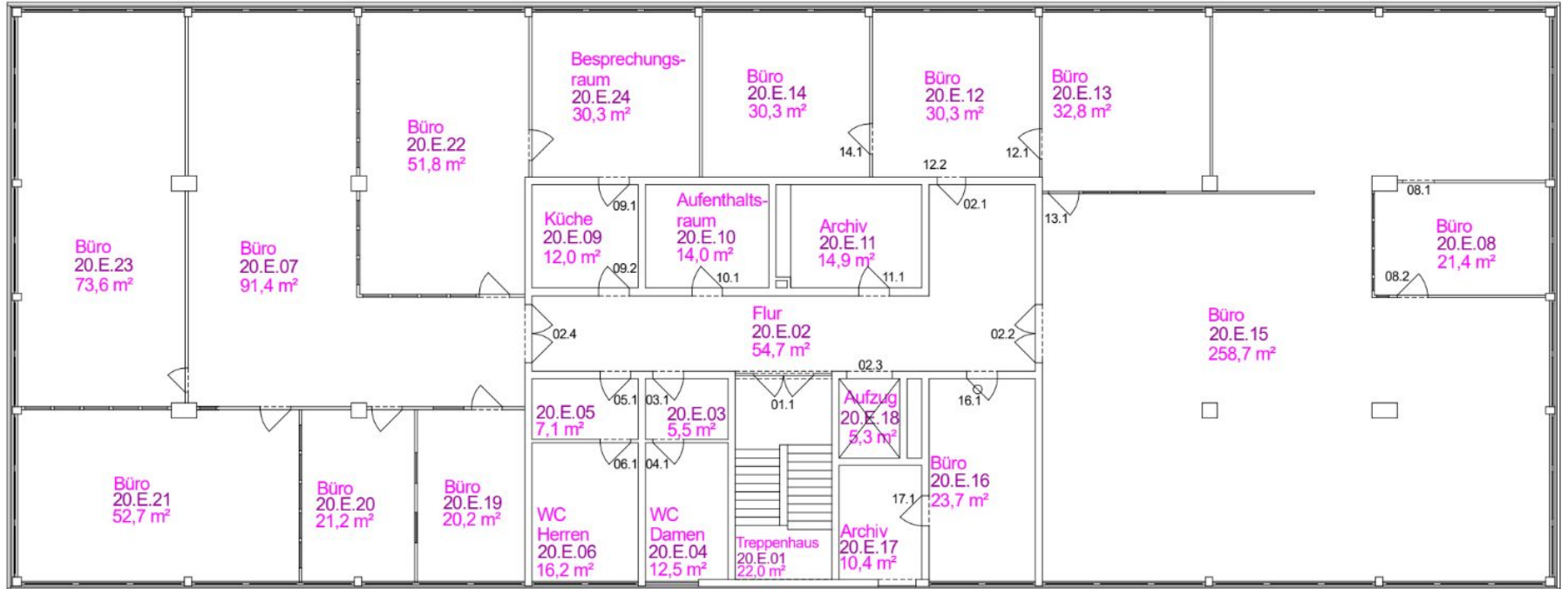

Grundriss Bau 20 1.OG

- **Grundfläche ca.: 900 m²**
- Besprechungsräume
- Sanitärräume
- Aufzug
- Büros
- kleine Teeküche
- Technikräume / Netzwerkraum

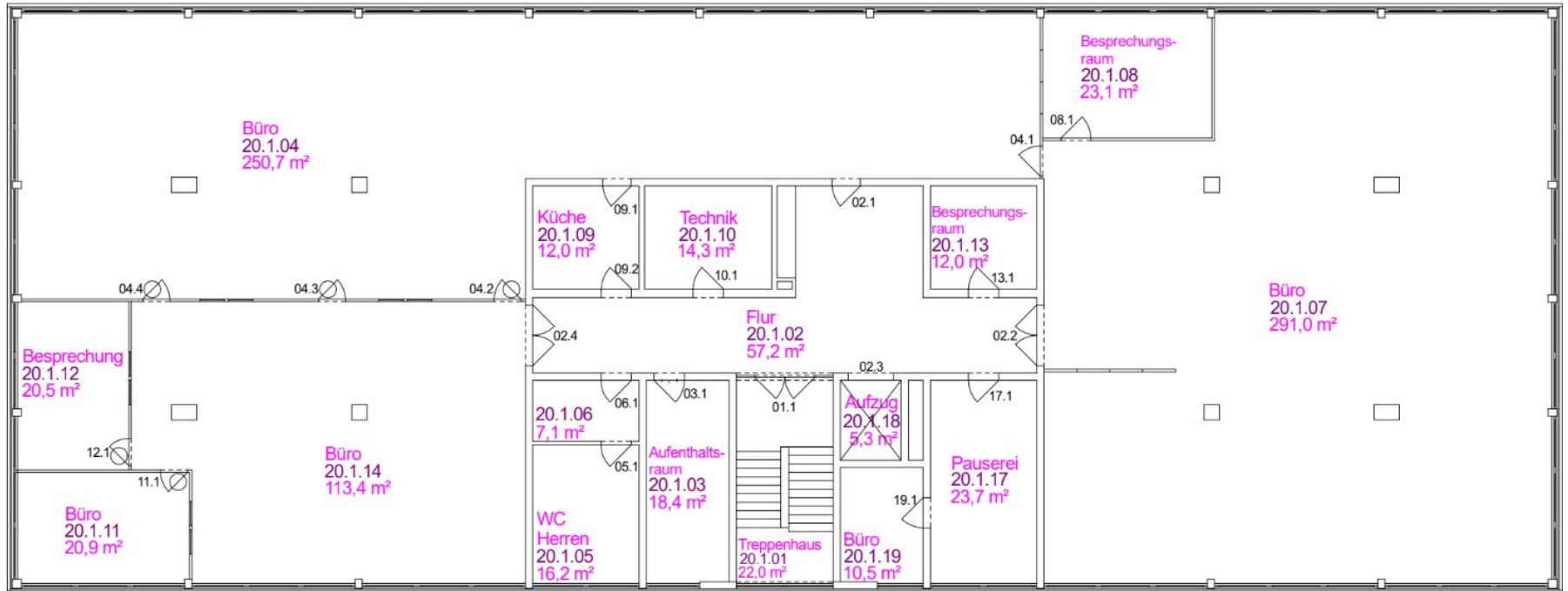

Grundriss Bau 20 2.OG

- Grundfläche ca.: 900 m²
- Besprechungsräume
- Sanitärräume
- Aufzug
- Büros
- kleine Teeküche





Driving Change Together

Follow us on:

