Bebauungsplan (BBP) mit integriertem Grünordnungsplan (GOP) "Gewerbegebiet Ebensfeld Nord III" mit 1. Änderung vorhabenbezogener Bebauungsplan "Gewerbegebiet Ebensfeld Nord II", Markt Ebensfeld, Landkreis Lichtenfels, M 1:1.000

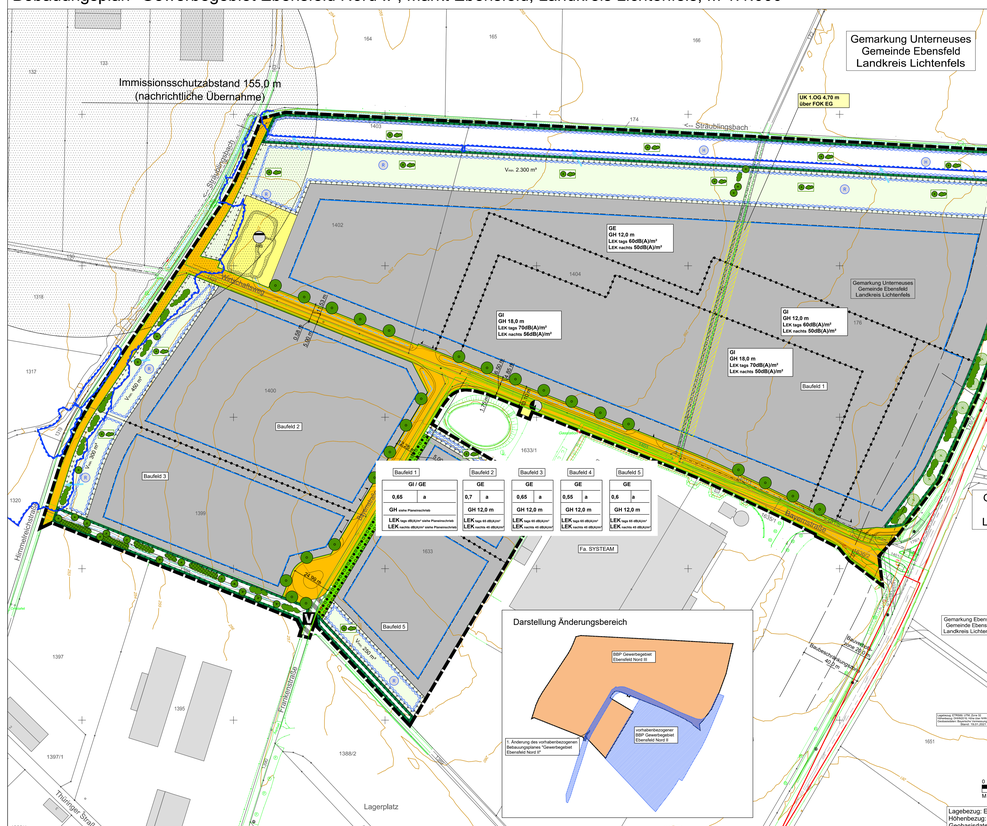
Immissionsschutzabstand 155,0 m
(nachrichtliche Übernahme)
Gemarkung Unterneuses
Gemeinde Ebensfeld
Landkreis Lichtenfels
UK 1.OG 4,70 m
über FOK EG
Staubingsbach
Staubingsbach
Gemarkung Unterneuses
Gemeinde Ebensfeld
Landkreis Lichtenfels
GE
GH 12,0 m
LKn tags 60dB(A)/m²
LKn nachts 55dB(A)/m²
GI
GH 18,0 m
LKn tags 70dB(A)/m²
LKn nachts 65dB(A)/m²
Baufeld 1
Baufeld 2
Baufeld 3
Baufeld 4
Baufeld 5
GI / GE
0,65 a
GE
0,7 a
GE
0,65 a
GE
0,55 a
GE
0,6 a
GE 12,0 m
LKn tags 60 dB(A)/m²
LKn nachts 55 dB(A)/m²
Fa. SYSTEAM
Gemarkung Ebensfeld
Gemeinde Ebensfeld
Landkreis Lichtenfels
Darstellung Änderungsbereich
Änderung des vorhabenbezogenen Bebauungsplanes "Gewerbegebiet Ebensfeld Nord II"
vorhabenbezogener Bebauungsplan "Gewerbegebiet Ebensfeld Nord II"
Lagerplatz
Hauptstraße
Frankenwaldstraße
Theodor-Heuss-Straße
Staatsstraße 2739
Staatsstraße 2739
Staatsstraße 2739