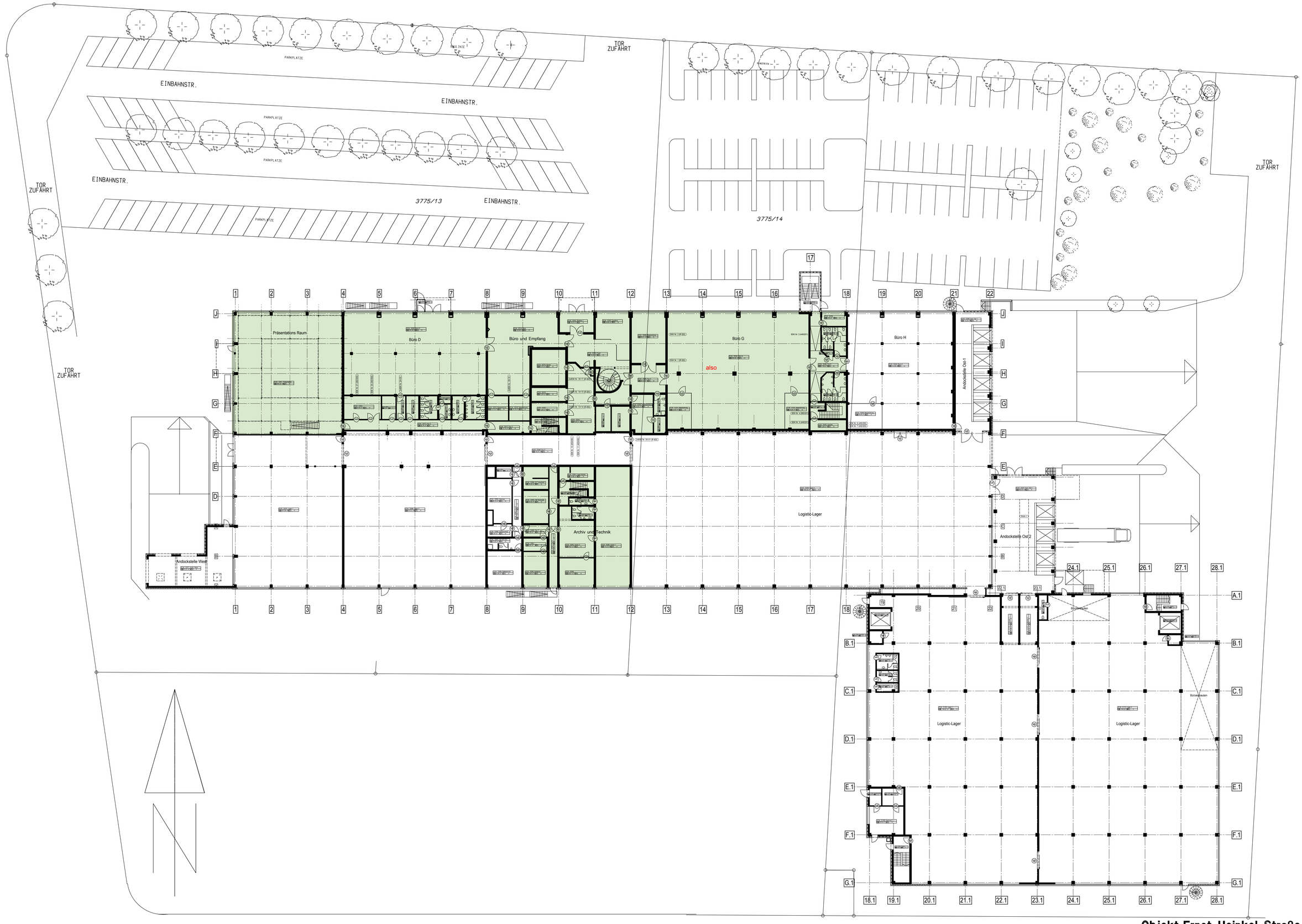

Objekt Ernst-Heinkel-Straße 4

Erdgeschoss mit Aussenanlagen M=1:200

Straubing, den 24.03.2015
STZ GmbH