

LEGENDE (Bestand):

-  Dorfgebiet
-  Fläche für die Landwirtschaft
-  Grünfläche
-  Parkplatz, privat
-  Busch- und Baumgruppe, Einzelbaum
-  Pufferzone, Krautsaum mit Gehölzgruppen
-  Fläche mit besonderer ökologischer ort- und landschaftsgestalterischer Bedeutung
-  Sukzessionsfläche
-  Böschung zu Gewässerrand
-  Geltungsbereich der 8. Änderung des Flächennutzungsplanes
-  Geltungsbereiche bisheriger Änderungen

VERFAHRENSVERMERKE

1. Der Gemeinderat hat in der Sitzung vom die 8. Änderung des Flächennutzungsplanes beschlossen. Der Änderungsbeschluss wurde ortsüblich bekannt gemacht.
2. Die frühzeitige Öffentlichkeitsbeteiligung gemäß §3 Abs.1 BauGB für den Vorentwurf der 8. Änderung des Flächennutzungsplanes in der Fassung vom hat in der Zeit vom bis stattgefunden.
3. Die frühzeitige Beteiligung der Behörden und sonstigen Träger öffentlicher Belange gemäß §4 Abs.1 BauGB für den Vorentwurf der 8. Änderung des Flächennutzungsplanes in der Fassung vom hat mit Schreiben vom bis zum stattgefunden.
4. Zu dem Entwurf der 8. Änderung des Flächennutzungsplanes in der Fassung vom wurden die Behörden und sonstigen Träger öffentlicher Belange gemäß §4 Abs. 2 BauGB in der Zeit vom bis beteiligt und über die öffentliche Auslegung gemäß §3 Abs.2 BauGB unterrichtet.
5. Der Entwurf der 8. Änderung des Flächennutzungsplanes in der Fassung vom wurde mit der Begründung gemäß §3 Abs. 2 BauGB in der Zeit vom bis öffentlich ausgelegt.
6. Mit Beschluss des Gemeinderates vom wurde die 8. Änderung des Flächennutzungsplanes in der Fassung vom festgestellt.

Adelsried, den

.....
Sebastian Bernhard
Bürgermeister

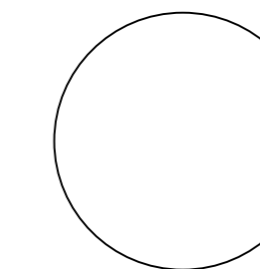

7. Das Landratsamt Augsburg hat die 8. Änderung des Flächennutzungsplanes mit Bescheid vom AZ gemäß §6 BauGB genehmigt.

Augsburg, den

i. A.

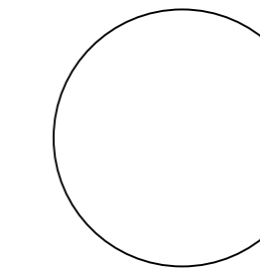

8. Ausgefertigt:

Adelsried, den

.....
Sebastian Bernhard
Bürgermeister

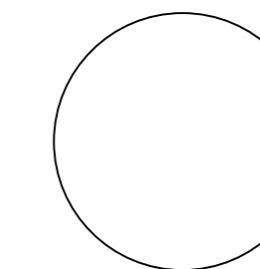

9. Die Erteilung der Genehmigung der 8. Änderung des Flächennutzungsplans wurde am gemäß §6 Abs. 5 BauGB ortsüblich bekannt gemacht. Die 8. Änderung des Flächennutzungsplanes ist damit wirksam.

Adelsried, den

.....
Sebastian Bernhard
Bürgermeister

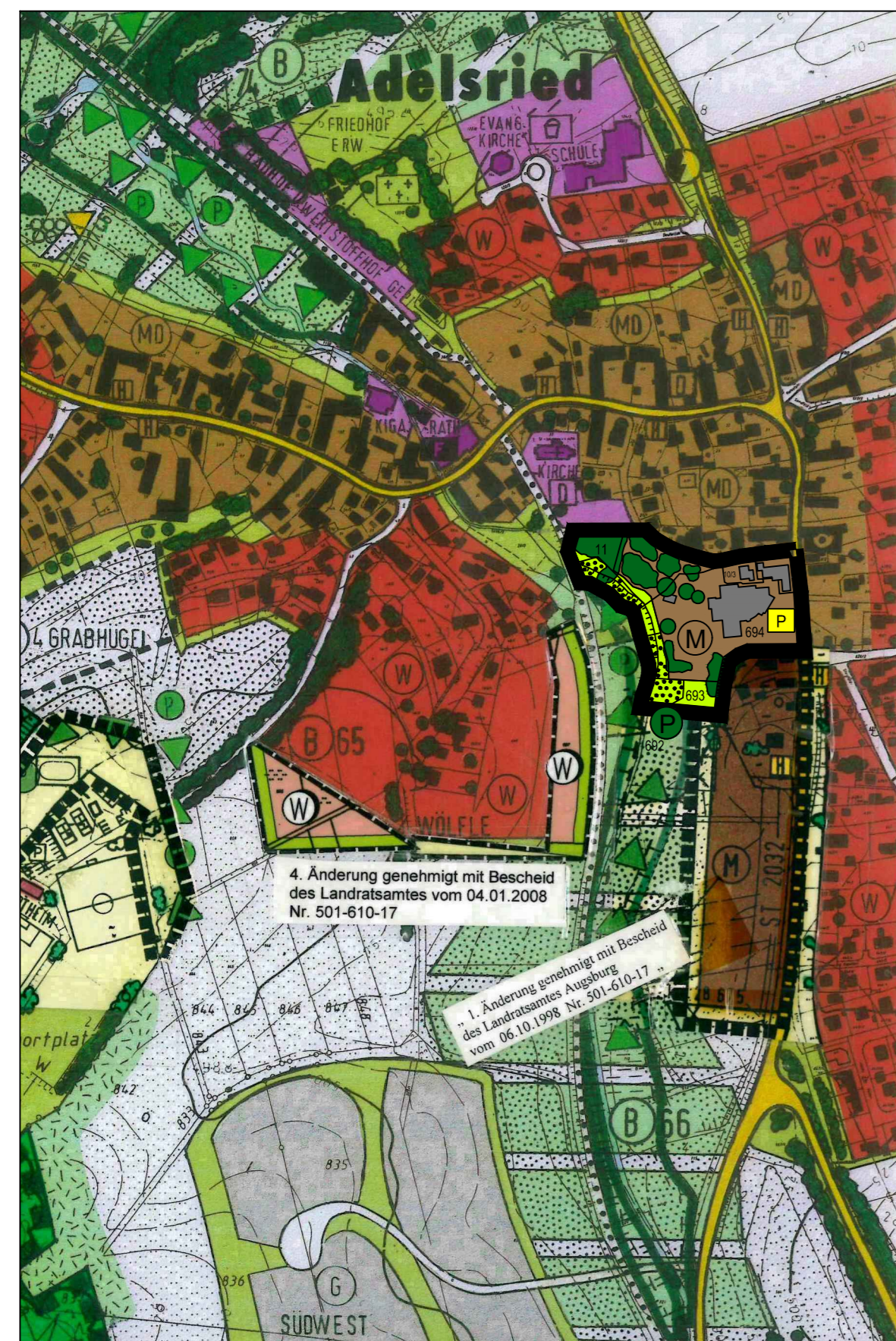
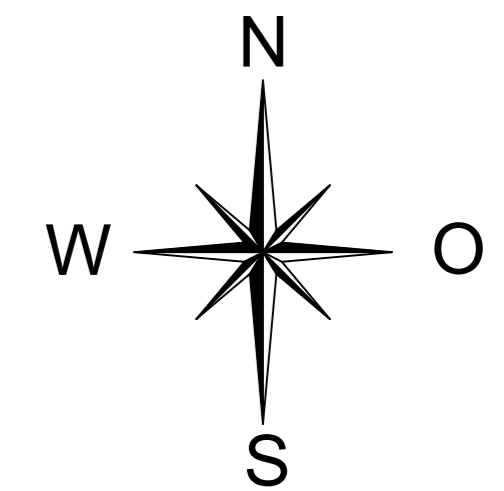
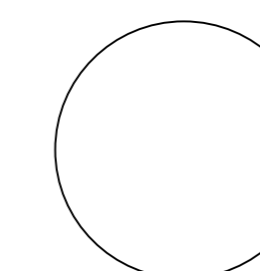

LEGENDE (Planung):

-  gemischte Baufläche
-  Grünfläche
-  Parkplatz, privat
-  Busch- und Baumgruppe, Einzelbaum
-  Pufferzone, Krautsaum mit Gehölzgruppen
-  Fläche mit besonderer ökologischer ort- und landschaftsgestalterischer Bedeutung
-  Böschung zu Gewässerrand
-  Geltungsbereich der 8. Änderung des Flächennutzungsplanes

**Gemeinde
ADELSRIED**

Landkreis Augsburg



**8. Änderung
des
Flächennutzungsplanes
-VORENTWURF-**

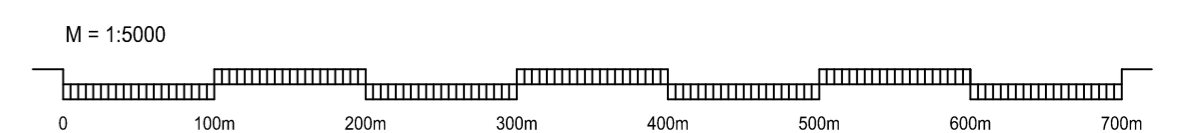

KISSING, den 24.03.2026

Planzeichnung (Teil A)

Ausgefertigt:
Adelsried, den

.....
Sebastian Bernhard
Bürgermeister

