

Rechtsgültiger Flächennutzungsplan vom 11.05.2005 im Bereich des Bebauungsplans Gewerbegebiet "Beim roten Kreuz"

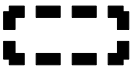

Flächennutzungsplanänderung im o.g. Bereich:

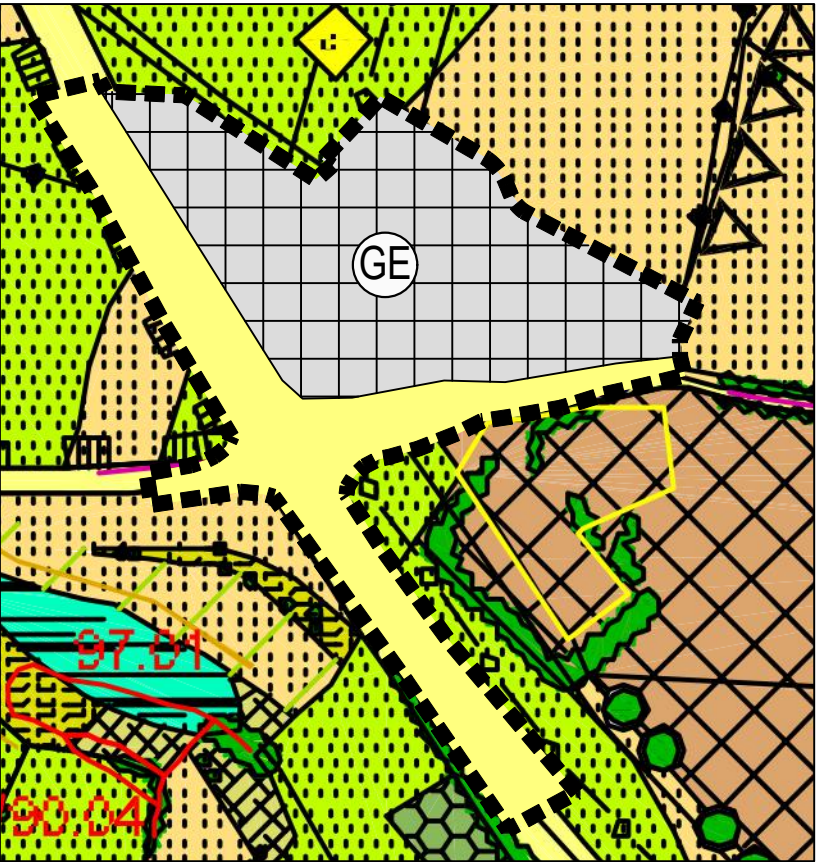

Geltungsbereich FNP-Änderung

bisher dargestellte Planzeichen:



Gemischte Bauflächen

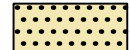

Acker intensiv

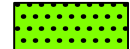

Wiese + Weide intensiv



Sonderkulturen

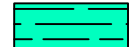

Feucht- / Nasswiese



Wiese extensiv



Brache / Altgras



Gehölze / Bäume

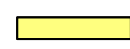

Flächen für den überörtlichen Verkehr



Kartierte Biotope



Grenze der Siedlungsentwicklung

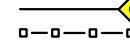

Ferngasleitung

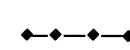

Elektro Freileitung



Landschaftsschutzgebiet "Oberer Bayerischer Wald"

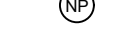

Naturpark "Naturpark Oberpfälzer Wald"

zusätzliche bzw. angepasste Planzeichen:



Gewerbegebiet

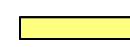

Flächen für den überörtlichen Verkehr

1. **Änderungsbeschluss** für den Bereich "Gewerbegebiet Beim roten Kreuz" gem. § 2 Abs. 1 BauGB: 26.07.2023

2. **Frühzeitige Beteiligung der Öffentlichkeit** gem. § 3 Abs. 1 BauGB:

3. **Frühzeitige Beteiligung der Behörden und sonstiger Träger öffentlicher Belange (TÖB)** gem. § 4 Abs. 1 BauGB:

4. **Billigungs- und Auslegungsbeschluss** gem. § 3 Abs. 2 BauGB:

5. **Öffentliche Auslegung und Beteiligung der Behörden und sonstiger Träger öffentlicher Belange** gem. § 3 Abs. 2 und § 4 Abs. 2 BauGB:

6. **Feststellungsbeschluss:**

7. **Genehmigung** durch das Landratsamt Amberg-Weizsach gem. § 6 Abs. 1 BauGB: mit Bescheid vom, Az.

8. **Wirksamwerden gem. § 6 Abs. 5 BauGB:**
Die Erteilung der Genehmigung wurde am ortsüblich bekannt gemacht.
Mit der Bekanntmachung wird der Flächennutzungsplan mit Landschaftsplan wirksam.

Winklarn, den

Markt Winklarn
Erste Bürgermeisterin Sonja Meier

Rechtsgrundlagen

Die Änderung des Flächennutzungsplanes basiert auf den Rechtsgrundlagen und Gesetzen in der jeweils zum Zeitpunkt des Feststellungsbeschlusses gültigen Fassung.



M 1:2500

6. FLÄCHENNUTZUNGSPLANÄNDERUNG

Bebauungsplan Gewerbegebiet "Beim roten Kreuz" mit Änderung des Flächennutzungsplanes

Markt Winklarn

Bezirksamtstraße 5, 92526 Oberviechtach
Landkreis Schwandorf



Vorentwurf: 26.07.2023

Entwurf: 29.10.2025

Endfassung:

Planverfasser

NEIDL + NEIDL

Landschaftsarchitekten und Stadtplaner

Partnerschaft mbB
Dolesstr. 2, 92237 Sulzbach-Rosenberg
Telefon: +49(0)9661/1047-0
Mail: info@neidl.de//Homepage: neidl.de

