Stadt Vilsbiburg

Flächennutzungsplan mit integriertem Landschaftsplan
Vorentwurf: 21.10.2025
Blatt 2 / 6

Oktober 2025
M 1 : 5.000

VB1_251021_Vorentwurf.vwx

PLANKREIS + WGF Landschaft
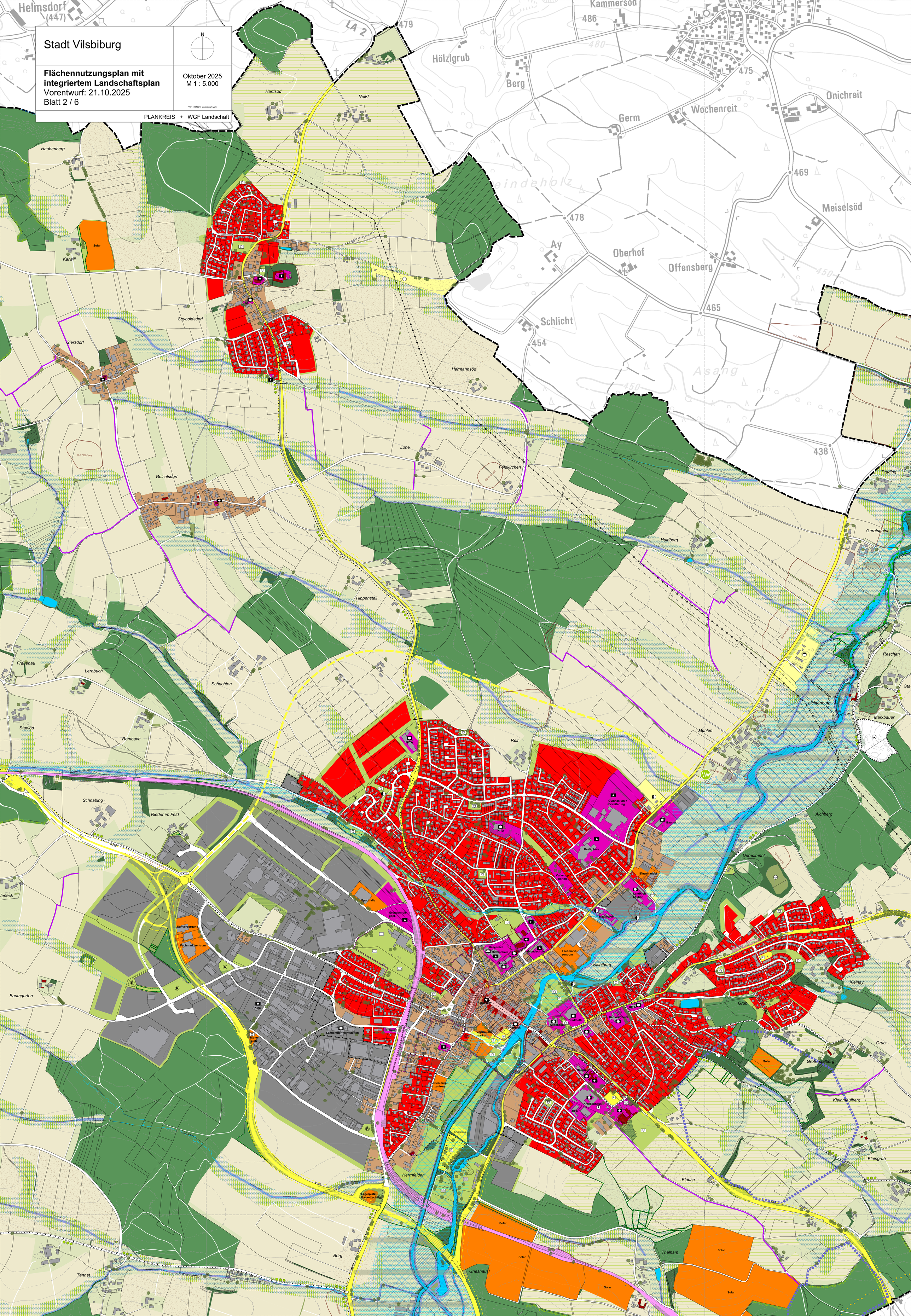
N