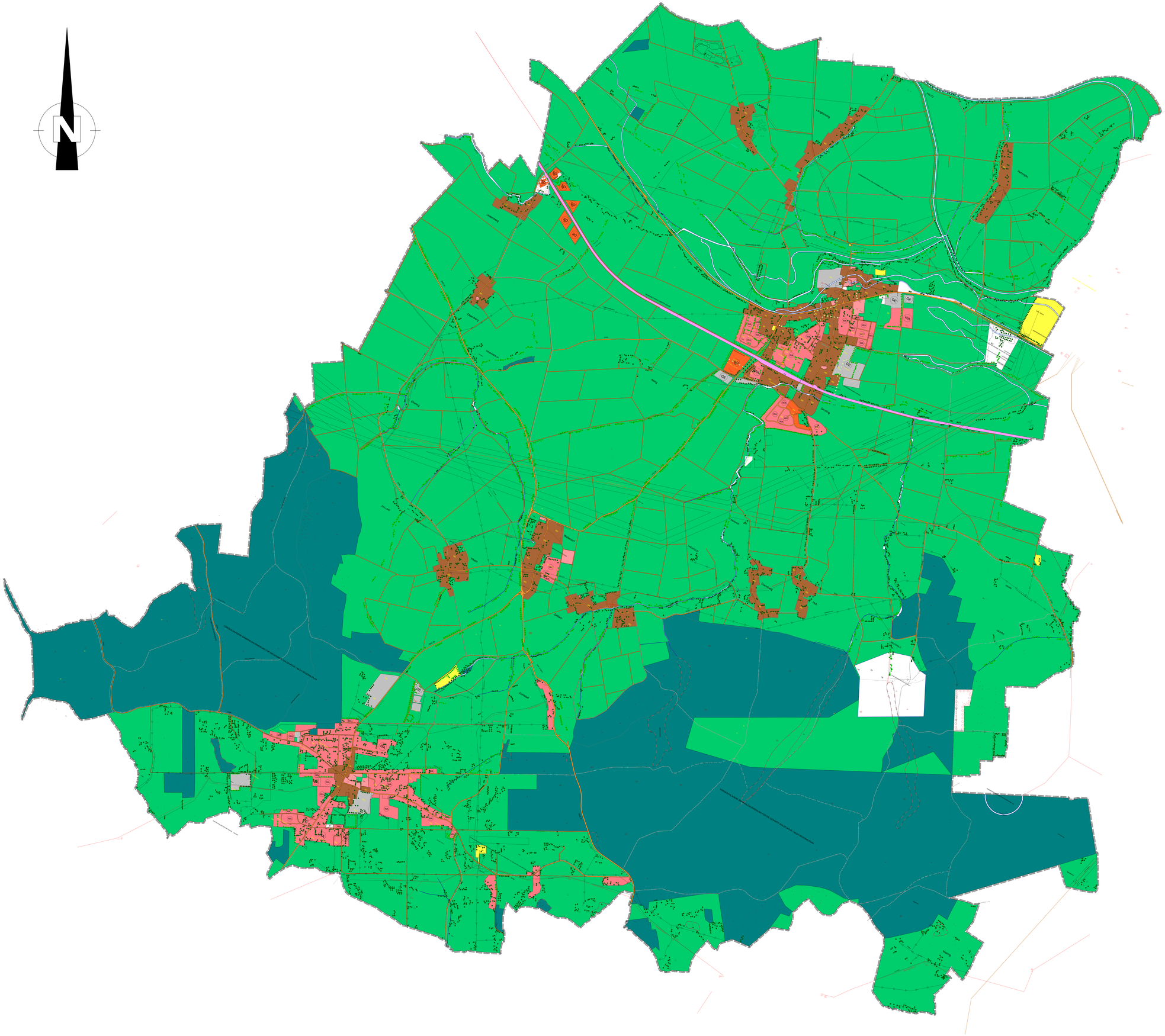

Nr.	Art der Änderung	Datum	Kürzel

Entwurfsverfasser:

OBW
Ortsbauplanung

Weidenstraße 72, 94405 Landau an der Isar
Telefon: 09951 / 2951 - 0, Fax: 09951 / 2951 - 25
E-Mail: info@obw-ortsplanung.de
Internet: www.obw-op.de

Datum: Mainburg/ Abtl. B, 97.Rg.

DECKBLATTÄNDERUNG

Vorhaben:

Änderung des Flächennutzungsplanes durch Deckblatt Nr. 24
(Bereich Mitterfeld und Gesamtüberarbeitung Forsthart)

Vorhabenort:

Gemeinde Künzing, Landkreis Deggendorf

Inhalt:

Lageplan

Vorhabenträger:

Gemeinde Künzing
Osterhofener Straße 2
94550 Künzing

Datum:

Maßstab:		1:5.000
Umlauf:		1
Blatt Nr.:		1
	Datum	Kürzel
bearbeitet:	28.07.2025	M.A.
gezeichnet:	28.07.2025	M.A.
geprüft:	28.07.2025	R.G.
Plan-Nr.:		KOAL_2024/377

HB = 1682 / 2379 (A 0/4nP)

Abzüge: 2024